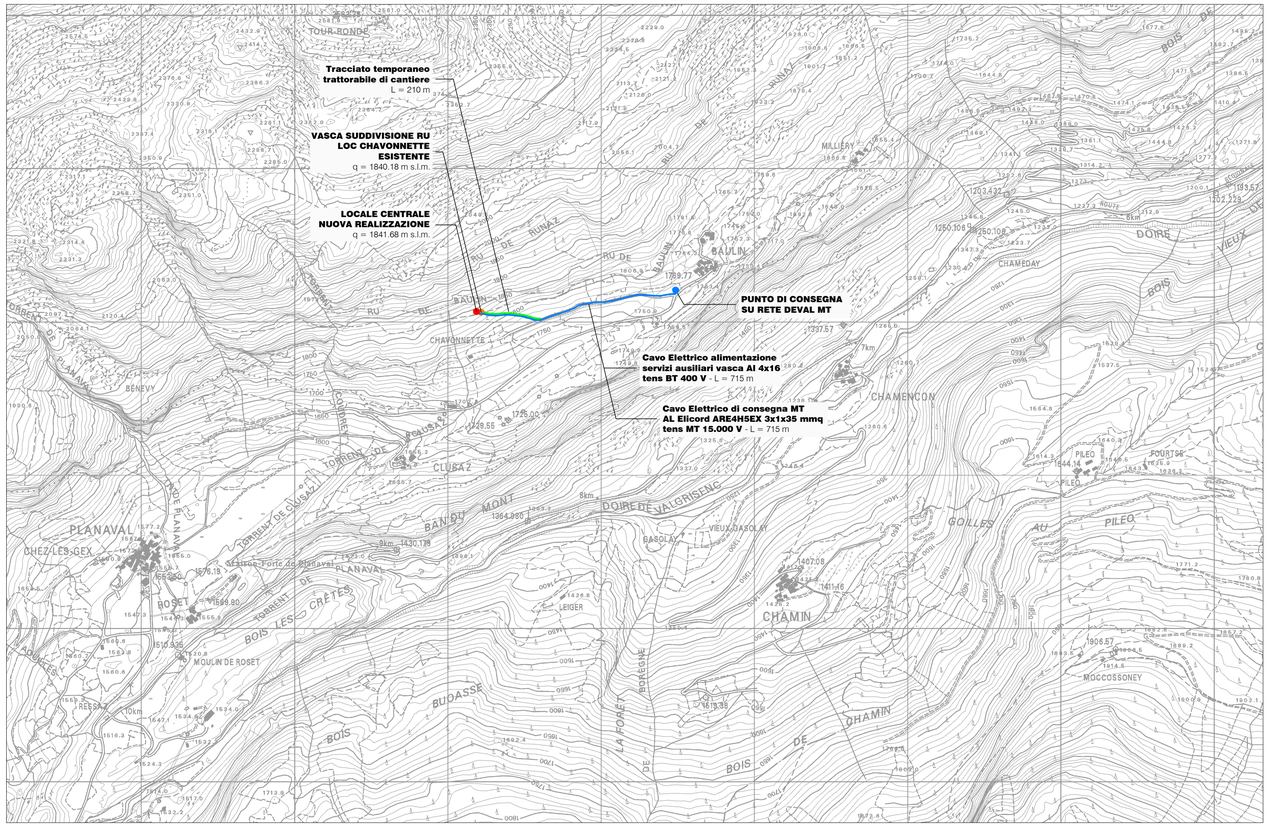

Carta Tecnica Regionale
aut. n.426 del 02.10.2001
scala 1:10.000

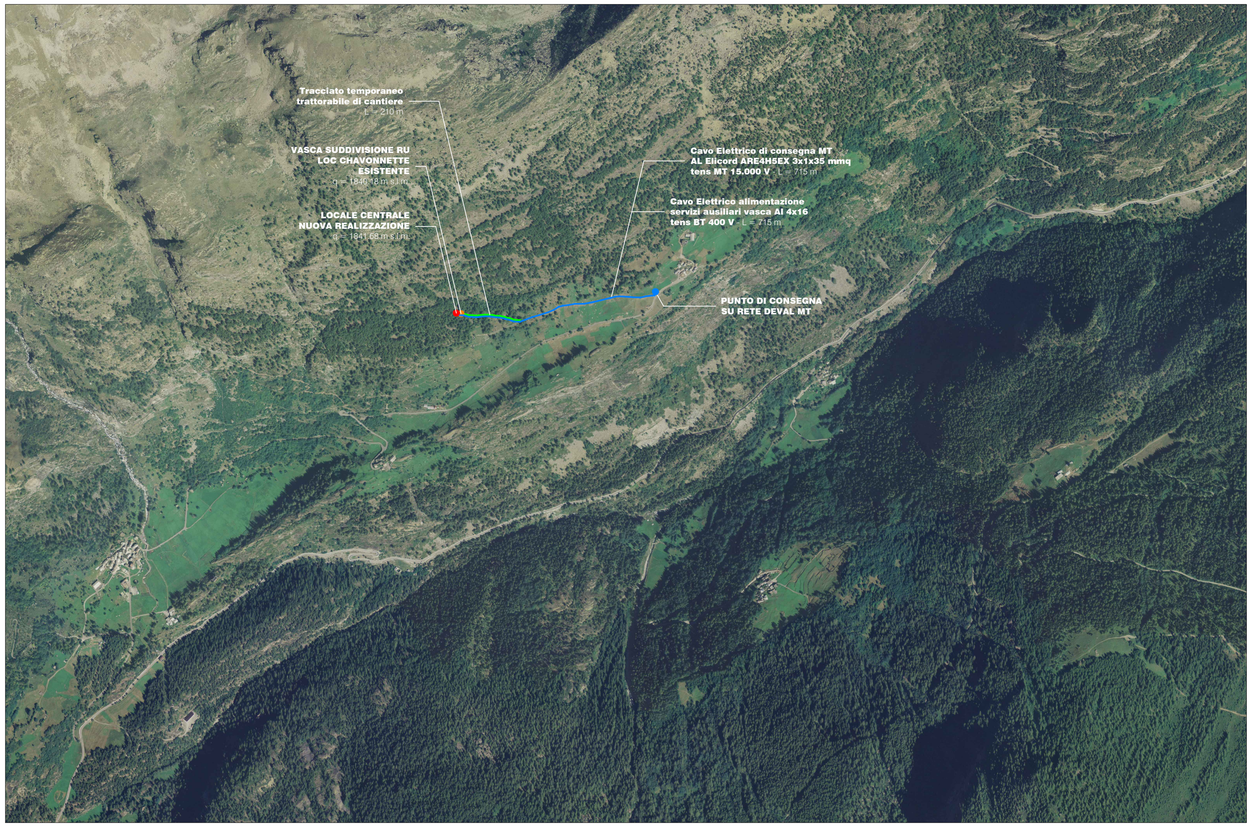

Ortofotocarta
scala 1:10.000

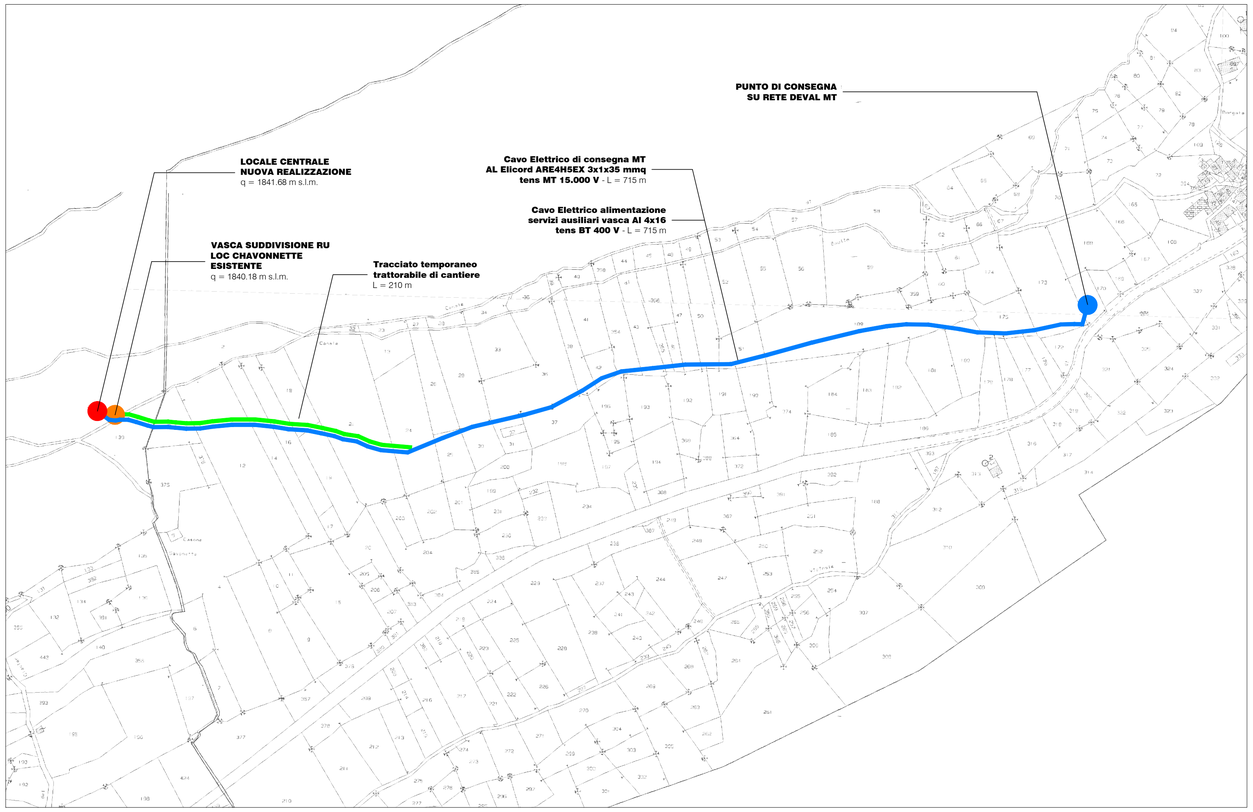

Estratto catastale
Comune di Avise - Fogli n° 50-48
scala 1:2.000

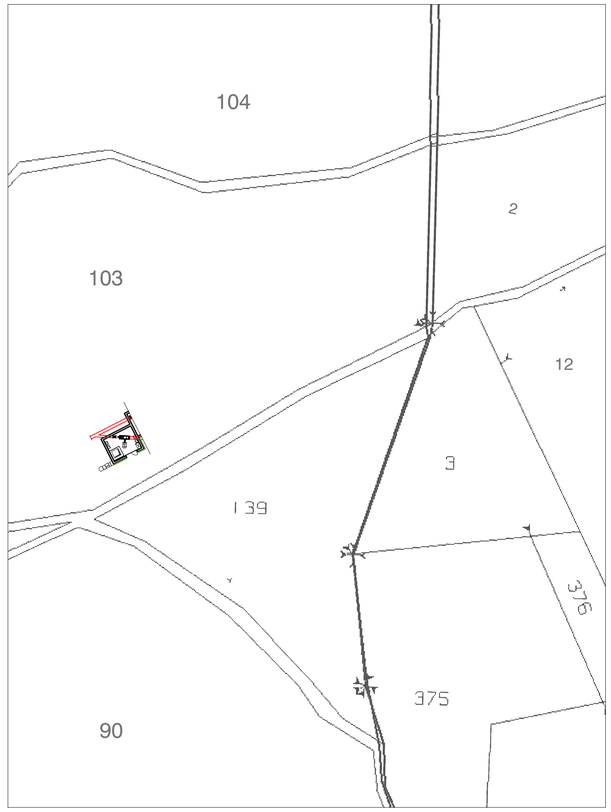

Estratto catastale
Comune di Avise - Foglio n° 50 part n.103
scala 1:500

Regione Autonoma Valle d'Aosta
Région Autonome Vallée d'Aoste

Comune di Avise (Ao)

Realizzaz di impainto idroelettrico in cessione totale su impianto irriguo
in esercizio in fraz Baulin con le acque del CMF Baise Pierre e Plan Raffort

Inquadramento Territoriale

Carta Tecnica Regionale - Mappa Catastale - Ortofotocarta
scala 1:10.000 - scala 1:2.000

Tav 2.1

Progetto Definitivo
Maggio 2018

Committente

E-lectrique S.r.l.
fraz Runaz, n.9
Avise -Ao-

Tecnico incaricato

Clusaz Clément
[ingegnere]

Studio Clusaz Clément - fraz Runaz, 9 - Avise -Ao-
tel: 349 54.43.541 e-mail: c.clusaz@gmail.com